

OMVÄRLDSANALYS

JÖNKÖPING:

Smittläge:

Datum	Antal sjukhusvårdade i Region Jönköpings län	Varav intensivvårdade	Intensivvårdade i annan region	Antal utskrivna från sjukhusvården i Region Jönköpings län	Antal avlidna *
2020-10-12	12	-	-	1	-
2020-10-11	12	-	-	-	-
2020-10-10	10	-	-	-	-
2020-10-09	8	-	-	-	-
2020-10-08	7	1	-	-	-
2020-10-07	7	1	-	-	-
2020-10-06	6	1	-	-	-
2020-10-05	2	-	-	-	-
2020-10-04	2	-	-	1	-
2020-10-03	3	-	-	1	-
2020-10-02	4	-	-	-	-

Datum	Antal sjukhusvårdade i Region Jönköpings län	Varav intensivvårdade	Intensivvårdade i annan region	Antal utskrivna från sjukhusvården i Region Jönköpings län	Antal avlidna *
2020-10-01	4	-	-	1	-

*Antal avlidna bygger på inrapporterade dödsfall fram till klockan 8:00 samma dag som uppdateringen görs och ett dygn bakåt i tiden. En viss eftersläpning kan ske och siffran ska därför ses som preliminär.

Kommun	Antal bekräftade fall till och med 2020-09-24	Antal bekräftade fall till och med 2020-10-01	Antal bekräftade fall till och med 2020-10-07
Jönköping	2525	2565	2606

SVERIGE:

Smittläge:

Vecka 40 rapporterades ungefär 3 600 bekräftade fall av covid-19. Även om den veckovisa ökningen av antalet nya bekräftade fall minskade från 40 procent mellan vecka 38-39 till 25 procent mellan vecka 39-40 visar trenden på en fortsatt ökad smittspridning. Antalet fall har ökat varje vecka sedan början av september och var vecka 40 ungefär tre gånger så många som vecka 35. Under vecka 40 ökade incidensen av covid-19 i samtliga åldersgrupper utom bland barn under 10 år och personer 80 år och äldre jämfört med medelvärdet för veckorna 37-39.

Antalet fall ökade i de flesta regionerna under vecka 40. I Blekinge, Gotland, Gävleborg, Halland, Jämtland Härjedalen, Norrbotten, Skåne, Stockholm, Uppsala, Värmland, Örebro och Östergötland var ökningen vecka 40 jämfört med medelvärdet för veckorna 37-39 statistiskt säkerställd. Även denna vecka har lokala utbrott av smitta i samband med exempelvis fritidsaktiviteter, på arbetsplatser, i skolan samt på privata sammankomster och fester rapporterats. Bland de rapporterade utbrotten inom hälso- och sjukvård eller omsorg var cirka en tredjedel kopplade till särskilda boenden för äldre. Nytt för den här veckans rapport är ett avsnitt om utbrott.

Under vecka 40 analyserades cirka 130 000 tester, vilket är något fler än föregående vecka. Nationellt var incidensen 35 fall per 100 000 invånare under vecka 40. Incidensen över 14 dagar (vecka 39 och 40 sammanlagt) var 64 fall per 100 000 invånare. Incidensen över 7 dagar var vecka 40 som högst i Uppsala (59 per 100 000 invånare), Stockholm (53 per 100 000 invånare) och Örebro (52 per 100 000 invånare).

Antalet nya intensivvårdade patienter med bekräftad covid-19 var fortsatt på oförändrad nivå. Baserat på data fram till och med vecka 38 var antalet dödsfall nationellt fortsatt inom normalspannet för årstiden.

Det är fortsatt viktigt att jobba hemifrån om det är möjligt, att stanna hemma vid minsta symptom som kan vara tecken på covid-19-infektion och att hålla avstånd både inomhus och utomhus. Från och med 1 oktober [rekommenderar Folkhälsomyndigheten](#) att även hushållskontakter till en person med bekräftad covid-19 ges förhållningsregler. Se även övriga [råd och rekommendationer](#).

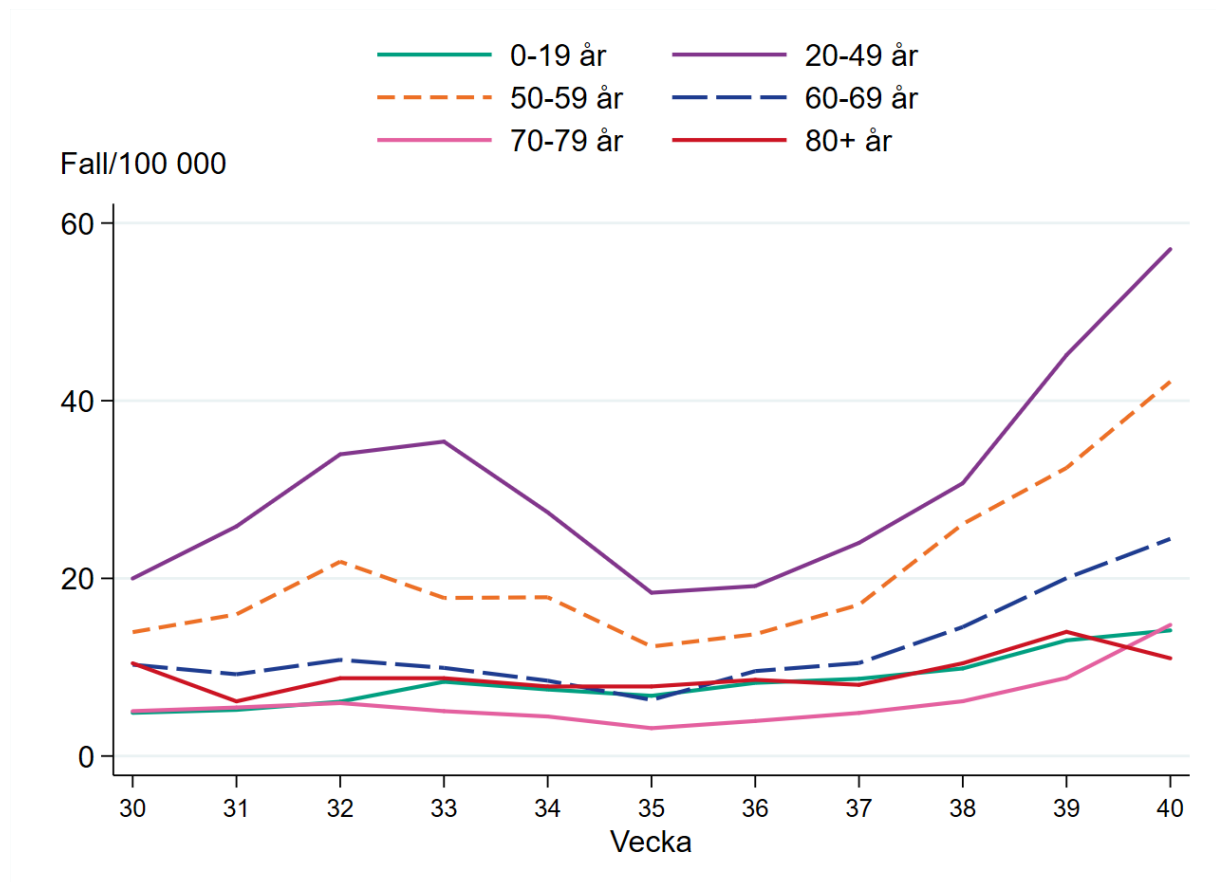

Uppdaterat: 2020-10-09

Restriktioner: 50 personsgränsen beslutade styrelsen att inte flytta på. Den blir kvar.